+34 634 74 91 60
+34 658 86 97 13

Real Estate
Garant Consulting Plus

info@garantconsultingplus.com

Вілла в Altos de los Monteros

Довідка: R3679694

Кімнати: 5

Ванні кімнати: за запитом

M²: 630

Ціна: 2 450 000 €

Статус: Продаж

Тип власності: Вілла

Місця для паркування: за запитом

День друку: 5th Серпень 2025

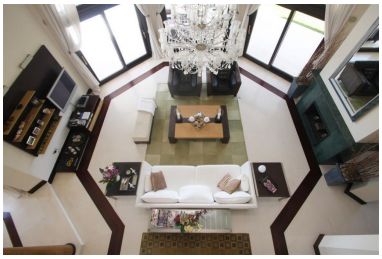

Огляд:Villa en venta en Los Altos de los Monteros, Marbella con 5 dormitorios, 6 baños, 5 baños en suite, 1 aseo y con orientación sur, con privada piscina, garaje privado y privado jardín. Respecto a las dimensiones, la propiedad presenta 630 m² construidos, 1.515 m² de parcela, 313 m² en interior y 317 m² de terraza. Tiene las siguientes características servicios cercanos, aire acondicionado, calefacción central, cocina totalmente equipada, trastero, chimenea, suelos de mármol, jacuzzi, tv por satélite, sala de invitados, almacén, alarma, solarium, entrada de seguridad, cristal doble, videoportero, comedor, barbacoa, aseo para invitados, terraza privada, salón, estudio, vistas al mar, vistas a la montaña, vistas al golf, piscina climatizada, suelo radiante (toda la casa), riego automático, sistema de sonido dolby stereo surround, rejas, lavadero, terraza cubierta, persianas eléctricas, armarios empotrados, ascensor, vistas al jardín, vistas a la piscina, vistas panorámicas, cerca de playa / mar, cerca del golf, terraza descubierta, puertas de cristal, comedor independiente, balcón, muebles opcionales, excelente estado, tiendas cerca, cerca de la ciudad, colegios cerca, cámaras de vigilancia y apartamento de invitados.

Особливості:

None, Басейн, Кондиціонер, Вид на море, Вид на гори, Приватний сад, Підйомник, None, Сигналізація, Парковка, Розкіш