

+34 634 74 91 60  
+34 658 86 97 13



info@garantconsultingplus.com

Ático en Nueva Andalucía

Referencia: R5155429



Dormitorios: 6

Baños: 6

M<sup>2</sup>: 450

Precio: 3.650.000 €

Estado: Venta

Tipo de propiedad: Ático

Plazas: por petición

Día de la impresión : 1st  
Mayo 2026

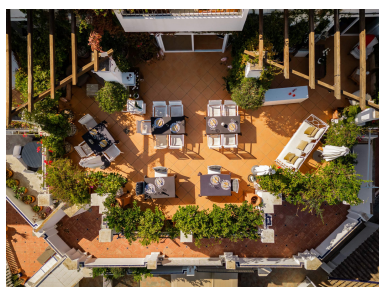



---

Descripción: LO MÁS DESTACADO Increíble propiedad única en el corazón de Nueva Andalucía, una verdadera joya que combina elegancia, amplitud y una ubicación inmejorable. Con espectaculares vistas a La Concha, y un entorno de tranquilidad absoluta, esta vivienda ofrece una experiencia de vida inigualable. Su gran terraza, adornada con limoneros, aporta un encanto natural difícil de encontrar. PRESENTANDO LA PROPIEDAD Situada a tan solo unos pasos de tiendas, supermercados, restaurantes, clubes de tenis y del vibrante Puerto Banús, esta propiedad goza de una localización estratégica que permite disfrutar de todos los servicios sin renunciar a la calma de un entorno residencial exclusivo. Además, la comunidad ofrece una piscina perfectamente mantenida, ideal para relajarse o socializar. EXTERIOR Las numerosas terrazas y balcones, junto con las ventanas tipo buhardilla, llenan cada rincón de luz natural y crean una conexión directa con el entorno. La presencia de árboles frutales aporta un toque mediterráneo y auténtico que eleva aún más el carácter especial de esta propiedad. INTERIOR La distribución interior es abierta y acogedora, pensada para el confort y el estilo. A la izquierda de la entrada se encuentra un espacioso salón con una imponente chimenea, que aporta calidez y sofisticación. La cocina, completamente equipada, se complementa con una práctica zona de lavandería exterior. La propiedad cuenta con seis dormitorios, todos con baños en suite que garantizan privacidad y comodidad. Uno de ellos, ubicado junto al salón, resulta ideal para invitados o familiares. Los otros dormitorios, bien distribuidos, se sitúan al otro lado de la vivienda junto a un aseo de cortesía. Con posibilidad de habilitarla como una sola vivienda o dividirla en dos residencias independientes, esta propiedad ofrece una gran flexibilidad para adaptarse a distintos estilos de vida. Ya sea como hogar familiar, inversión o residencia vacacional, representa una oportunidad excepcional en una de las zonas más demandadas de la Costa del Sol.

---

Destacado:

None, Piscina, Aire acondicionado, Vistas al mar, Vistas a la montaña, Jardín privado, Ascensor, None, Sistema de alarma, Plazas