

Comercial en Benahavís

Referencia: R4652137



Dormitorios: por petición

Baños: por petición

M<sup>2</sup>: 6.200

Precio: 945.000 €

Estado: Venta

Tipo de propiedad:  
Comercial

Plazas: por petición

Día de la impresión : 22nd  
Junio 2026

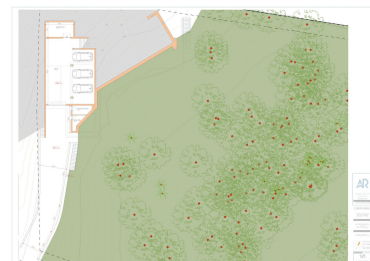

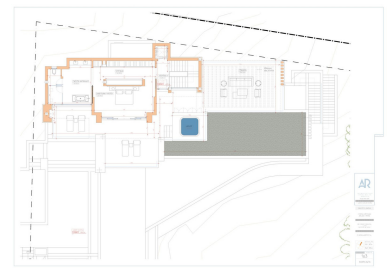

---

Descripción: ¡Proyecto de parcela con licencia, orientado a inversores que quieran un proyecto totalmente licenciado y preparado! Este proyecto incluye; 1. Parcela de 6200m<sup>2</sup> en Marbella club golf (uno de los entornos más prestigiosos de los alrededores de Marbella) 2. Proyecto con licencia completa 3. Estudio de petición de oferta (2 rondas con Arquitecto Director de Proyecto), incl. toda la documentación 4. Renderings y video (para fines comerciales). Si la villa está completamente construida, se puede vender en 5,5M € o más. ¡¡¡Con un precio de parcela de 945K, y proyecto totalmente terminado, este es un comienzo fácil para un inversor, y muy buenos márgenes se pueden realizar!!! Descripción Villa y dominio: En una de las zonas más exclusivas de Marbella, Marbella club golf, tenemos esta parcela villa en medio de la vegetación. ¡Vistas al mar, vistas al golf Marbella club y exuberante naturaleza caracterizan esta parcela de más de 6.000m<sup>2</sup>! Este dominio de alto nivel de seguridad las 24 horas del día, cuenta con villas exclusivamente exclusivas, un centro ecuestre, una encantadora casa club y un campo de golf de 18 hoyos con muchas ondulaciones naturales. Este renombrado club de golf de 18 hoyos existe desde hace más de 70 años y es conocido como uno de los mejores clubes de España. Marbella Club reúne a sus socios en la casa club, donde el excelente menú atrae cada día a muchos socios y residentes. En resumen, en este ambiente acogedor, se sentirá como en casa. El arquitecto, con años de experiencia en esta región, diseñó una obra maestra que resulta práctica y acogedora al mismo tiempo. El oasis de verdor se dibuja en el interior, ya que las amplias superficies se extienden del interior al exterior, ¡e incluso a la piscina de 75 m<sup>2</sup>! De este modo, se crea un todo natural de tranquilidad. La villa consta de 776m<sup>2</sup> de superficie interior y 357m<sup>2</sup> de terrazas, repartidos en 3 plantas, ¡cada una con su propia individualidad! Abajo se encuentran la bodega, garaje exclusivo para 5 coches, salas técnicas, gimnasio y 3 suites, cada una con vestidor y baño. Desde todas las habitaciones y el gimnasio se disfruta de las vistas a la exuberante naturaleza que deliberadamente dejamos intacta. Los ciervos caminan por aquí regularmente a través de la zona boscosa de 5000m<sup>2</sup> a la que se asoma desde esta planta. Aquí arriba tenemos el hall de entrada con guardarropa, aseo de invitados, sala de estar, comedor, cocina y 2ª cocina. Desde cada uno de estos espacios se tienen vistas sobre las crestas del bosque hasta el mar, el golfo y el hermoso paisaje montañoso. Gracias a su orientación sur, la villa con piscina comunicada también disfruta del sol mediterráneo durante todo el día. Esta parte de la propiedad consta de 202m<sup>2</sup> de espacio interior y 160m<sup>2</sup> de terrazas, así como una piscina de 75m<sup>2</sup>, que se desborda a 3 lados y donde el nivel del agua está al nivel de las terrazas. Por último, el nivel superior comprende la cama principal y el baño, con una superficie interior de 84m<sup>2</sup> y terrazas adyacentes de 127m<sup>2</sup>. Desde estas terrazas, podrá disfrutar de su jacuzzi incorporado, zona chill-out semicubierta por una pérgola bioclimática incorporada. En cada planta, las zonas acristaladas son de suelo a techo con tabiques minimalistas de aluminio para maximizar la integración entre el interior y el exterior, incluso con los paneles cerrados.

---

Destacado:

Vistas al mar, Vistas a la montaña, Inversión