+34 634 74 91 60
+34 658 86 97 13

info@garantconsultingplus.com

Villa en Sotogrande

Referencia: R4059310

Dormitorios: 4

Baños: 2

M²: 157

Precio: 197.000 €

Estado: Venta

Tipo de propiedad: Villa

Plazas: por petición

Día de la impresión : 24th Agosto 2025

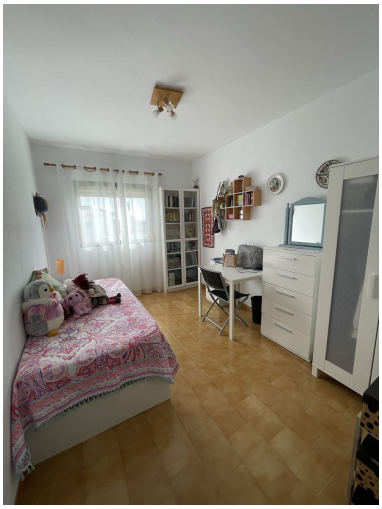

Descripción:Encantadora casa adosada en esquina ubicada a poca distancia de todos los servicios, bares, restaurantes y transporte público. La ubicación es perfecta para un estilo de vida conveniente y no se requiere automóvil. La propiedad cuenta con una planta baja distribuida de la siguiente manera: entrada, salón, cocina americana con barra al comedor, dos dormitorios, un baño, despensa y un patio con juego de comedor al aire libre, tumbonas y un amplio espacio para disfrutar de los días soleados. . En la primera planta: dos dormitorios (uno en suite con su propio baño) y una amplia terraza con vistas a parques públicos y zona verde. Tres de los cuatro dormitorios cuentan con grandes armarios empotrados y todos los baños son amplios y tienen bañera. La casa tiene su propio sistema de descalcificación del agua y paneles solares que se utilizan para calentar el agua.

Destacado:

Aire acondicionado, Calefacción, None, Plazas, Inversión, Reventa