+34 634 74 91 60
+34 658 86 97 13

info@garantconsultingplus.com

Casa en New Golden Mile

Referencia: R4041700

Dormitorios: 4

Baños: 4

M²: 160

Precio: 297.000 €

Día de la impresión : 15th Septiembre 2025

Estado: Venta

Tipo de propiedad: Casa

Plazas: por petición

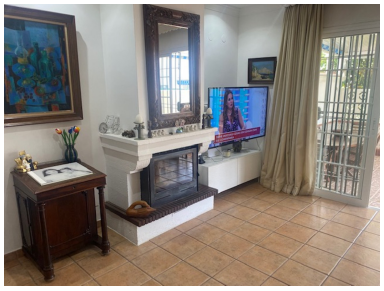

Descripción:ESTUPENDA CASA ADOSADA DISTRIBUIDA EN 3 NIVELES CON 4 DORMITORIOS, 3 BAÑOS & 1 ASEO Y UNA OFICINA QUE BIEN PUDIERA CONVERTIRSE EN OTRO DORMITORIO MÁS. LA PROPIEDAD TIENE ENTRADA PRIVADA, CON UNA PEQUEÑA TERRAZA IDEAL PARA ZONA DE DESAYUNOS Y ZONA DE LAVANDERÍA EN PRIMERA INSTANCIA. UN HALL DE ENTRADA A LA VIVIENDA SUPER AMPLIO CON ASEO, COCINA TOTALMENTE NUEVA, MODERNA AMPLIA ..NOS ENCONTRAMOS UN SALÓN COMEDOR DE GRANDES DIMENSIONES, LUMINOSO CON CHIMENEA Y SALIDA A UNA GRAN TERRAZA LA CUAL HA SIDO CUBIERTA PARA DISFRUTARLA TODO EL AÑO CON SALIDA DIRECTA A LA PISCINA DE LA COMUNIDAD Y ZONAS AJARDINADAS. EN LA PARTE DE ARRIBA TENEMOS 3 DORMITORIOS CON 2 BAÑOS LOS CUALES SON DE GRAN TAMAÑO Y TREMENDAMENTE LUMINOSOS. EN EL SÓTANO DE LA VIVIENDA SE HA CONSTRUIDO UN DORMITORIO JUVENIL CON BAÑO EN SUITE, CON LUZ NATURAL(PATIO INGLÉS) Y UNA HABITACIÓN EXTRA DESTINADA A OFICINA. LA PROPIEDAD ESTÁ EN UNAS CONDICIONES EXCELENTES, UNAS CALIDADES ÓPTIMAS, IDEAL PARA FAMILIAS CON HIJOS . EN UNA ZONA "ATALAYA" DONDE PODEMOS CAMINAR A TODOS LOS SERVICIOS. REALMENTE MERECE LA PENA VER ESTA ADOSADA.- LA PROPIEDAD CONSTA DE PANELES SOLARES.-

---

Destacado:

None, Piscina, Jardín privado, None, Plazas, Casa de vacaciones, Inversión