+34 634 74 91 60
+34 658 86 97 13

info@garantconsultingplus.com

Apartamento en Benahavís

Referencia: R4037788

Dormitorios: 3

Baños: 3

M²: 190

Precio: 0 €
Alquiler: 2.800 € / Mes
A corto plazo:
€ / Semana
Día de la impresión : 7th Septiembre 2025

Estado: Alquiler, Vacacional

Tipo de propiedad: Apartamento

Plazas: por petición

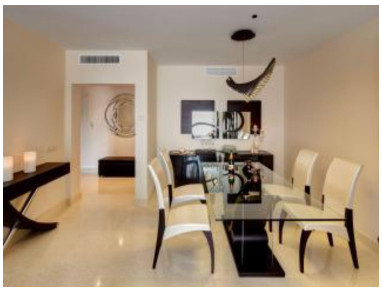

Descripción:DISPONIBLE 1/9/2022 Apartamento Planta Media, Benahavís, Costa del Sol. 3 Dormitorios, 3 Baños, Construidos 0 m². Posición : Primera línea de Golf, Cerca de Golf, Cerca de Tiendas, Cerca de Cuidad, Cerca de Colegios, Cerca de los Bosques, Urbanización. Estado : Excelente, Buen. Piscina : Comunitaria, Cubierta, Con Calefacción, Piscina de Niños. Climatización : Aire Acondicionado, A/A Preinstalado, A/A Caliente, A/A Frio, Calefacción Central.. Vistas : Montaña, Golf, Campo, Panorámicas, Jardín, Lago. Caracteristicas : Terraza Cubierta, Ascensor, Armarios Empotrados, Terraza Privada, TV Satélite , ADSL / WIFI, Gimnasio, Sauna, Trastero, Suelos de Mármol, Doble acristalamiento, 24 Horas Recepción. Muebles : Amueblada. Cocina : Equipada. Jardin : Comunitario, Paisajista. Seguridad : Recinto Cerrado, Persianas Eléctricas, Seguridad 24 Horas. Aparcamiento : Subterráneo, Garaje, Cubierto, Libre, Calle, Más de uno, Comunitario, Privado. Servicios Públicos : Electricidad, Agua Potable, Teléfono. Categoría : Golf, Casas de vacaciónes, Lujo, Reventa.

Destacado:

Piscina, Aire acondicionado, Calefacción, Vistas a la montaña, Jardín privado, Ascensor, None, Seguridad 24H, Plazas, Casa de vacaciones, Lujo, Reventa