+34 634 74 91 60
+34 658 86 97 13

info@garantconsultingplus.com

Comercial en Elviria

Referencia: R3855769

Dormitorios: por petición

Baños: por petición

M²: 616

Precio: 760.000 €

Estado: Venta

Tipo de propiedad: Comercial

Plazas: por petición

Día de la impresión : 14th Septiembre 2025

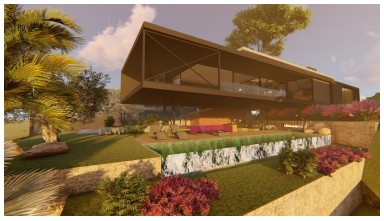

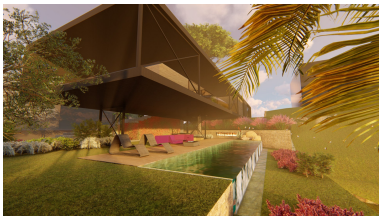

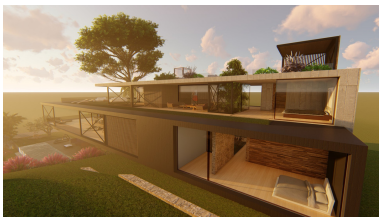

Descripción:PARCELA DE LADO PLAYA CON PROYECTO DE VILLA DE DISEÑO ÚNICO Y LICENCIA EN ELVIRIA. La parcela está situada en Elviria, a 200m de la playa. La zona es tranquila y cuenta con restaurantes, hoteles de lujo y Spa en sus inmediaciones. Es una de las urbanizaciones más demandadas de Marbella por su excelente ubicación. El acceso a la autovía se encuentra a 300m, quedando conectado con Marbella y Málaga fácilmente. El aeropuerto está a 40km. Los espacios de las villas son abiertos, luminosos creando un ambiente de tranquilidad y armonía. El uso de materiales puros, como la piedra natural, la madera tropical y el vidrio aportan calidez y confort. La eficiencia energética es un pilar fundamental del diseño en estas villas. ¡CONSTRUYAN SU NUEVA CASA JUNTO A LAS MEJORES PLAYAS Y CLUBS DE PLAYA DE MARBELLA!

Destacado:

None, Piscina, Aire acondicionado, Calefacción, Vistas al mar, Jardín privado, None, Plazas, Casa de vacaciones, Inversión, Lujo