+34 634 74 91 60
+34 658 86 97 13

info@garantconsultingplus.com

Villa en New Golden Mile

Referencia: R3798700

Dormitorios: 5

Baños: 5

M²: 362

Precio: 4.900.000 €

Estado: Venta

Tipo de propiedad: Villa

Plazas: por petición

Día de la impresión : 23rd Agosto 2025

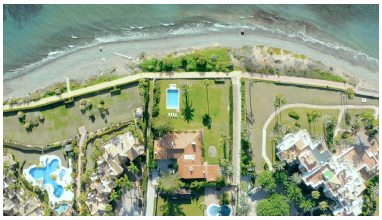

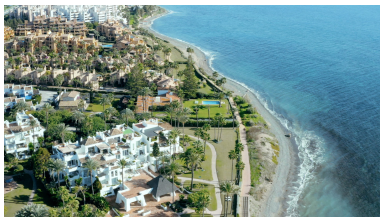

Descripción:Villa - Chalet, New Golden Mile, Costa del Sol. 5 Dormitorios, 5 Baños, Construidos 362 m², Terraza 140 m². Posición : Primera línea de Playa, Lado de la Playa, Complejo 1ª Línea de Playa. Orientación : Sur. Estado : Buen. Piscina : Privada. Climatización : Aire Acondicionado, Chimenea. Vistas : Mar. Caracteristicas : Terraza Cubierta, Armarios Empotrados, Terraza Privada, Aprtmnt. Huéspedes, Baño En-Suite, Suelos de Mármol, Doble acristalamiento. Cocina : Equipada. Jardin : Privado, Paisajista, Mantenimiento fácil. Seguridad : Recinto Cerrado, Portero Automático. Aparcamiento : Garaje, Cubierto, Privado. Servicios Públicos : Electricidad, Agua Potable, Teléfono. Categoría : Frente a la playa, Casas de vacaciónes, Inversion, Lujo.

Destacado:

Frente a la playa, Piscina, Aire acondicionado, Vistas al mar, None, Jardín privado, Plazas, Casa de vacaciones, Inversión, Lujo